



FÉDÉRATION FRANÇAISE  
DE CYCLOTOURISME

## La LETTRE de l'ATSCAF Cyclotourisme n°928

14 Septembre 2021



**ATSCAF Cyclotourisme**  
**Club FFCT n° 07061**

*Association Touristique Sportive et Culturelle des Administrations Financières.*  
Courriel [cyclo.atscaf69@gmail.com](mailto:cyclo.atscaf69@gmail.com) Site <https://atscaf69.sportsregions.fr/>

# AUDAX CLUB 120 KM

## SAMEDI 11 SEPTEMBRE 2021

### JOYEUX



#### LES AUDAX

Monique PECH - Florian CABAJ - Jean Jacques PECH - Laurent PEYRAQUE  
Patrick GIMENEZ - Stéphane DORIEUX

#### LES RANDONNEURS

Evelyne LEFRANCOIS - Bernard CHAREYRON - Daniel ROTHWILLER

Nous n'étions pas les seuls à nous être donnés rendez-vous sur la place de l'église à Joyeux ce samedi matin, en effet il semblait bien que le Solex Club de Villars les Dombes ait eu la même idée, et juste avant de prendre le départ nous avons profité pour admirer ces machines d'antan superbement conservées. **Patrick** a même posé avec l'ex président du Ct Dombes qui avait reconnu nos maillots de l'Atscaf et avec qui nous avons discuté un moment.



Mais à 8H15 précise un coup de sifflet nous a ramené à la réalité du moment et nous avons suivi **Florian** notre capitaine de route pour la première boucle de l'Audax de 120km, laissant sur place **Bernard**, **Evelyne** et **Daniel** qui avaient choisi un circuit en mode randonnée.

Il faisait un temps idéal, un peu frais, pas de vent, du moins très léger, le soleil a vite réchauffé l'atmosphère et nous avons filé jusqu'à St André de Corcy lieu de la première pause : 15 minutes, le temps de manger un petit encas et hop nous sommes repartis en direction de Ste Croix où nous avons revu la cabine téléphonique transformée en bibliothèque.

Association Touristique Sportive et Culturelle des Administrations Financières.  
Courriel [cyclo.atscaf69@gmail.com](mailto:cyclo.atscaf69@gmail.com) Site <https://atscaf69.sportsregions.fr/>

# AUDAX CLUB 120 KM

## SAMEDI 11 SEPTEMBRE 2021

### JOYEUX



Sur la place à côté de l'église il y avait des tables dressées et dans l'air des effluves de grillades épicées, mais ce n'était pas notre ravito, et de toute façon, ce n'était pas le moment de s'arrêter, non plus, donc nous avons continué notre route en remontant sur le Montellier pour rejoindre Joyeux et terminer ainsi la première étape.

Après un quart d'heure de pause pour un casse croûte vite expédié, nous sommes repartis, direction Chalamont. Pas de petit café, plus de discussion, c'est l'heure de la sieste, mais tout en pédalant à bonne allure, nous avons profité pour admirer le paysage, les nombreux étangs de part et d'autre de la route menant de St Nizier le Désert à la Chapelle du Châtelard, c'était beau.



Nous sommes arrivés ainsi à Sandrans, pour une dernière pause de 15 minutes à proximité du cimetière, pour refaire le plein d'eau fraîche des bidons.

13h01 : fini la pause, il ne restait plus que 30 km, tout allait bien, il faisait beau, et nous sommes arrivés ainsi à Lapeyrouse où il était trop tard pour le déjeuner, et trop tôt pour le dîner, dommage pour le plat de grenouilles, ce sera pour une autre fois!

14H20 précisément : bien dans les temps, fin de la deuxième boucle, bien contents de revenir à Joyeux et pour finir en beauté nous nous sommes retrouvés devant une mousse bien fraîche et une petite douceur (oui, il en restait) à la bicyclette bleue, oh que ça fait du bien!!!!

Merci à **Florian** pour cette sortie Audax ; ce fut une expérience à faire....une fois comme ça.... mais je l'affirme, je signe, c'était bien sympathique, tout de même, quelle équipe!!!!

**MONIQUE**

*Association Touristique Sportive et Culturelle des Administrations Financières.*  
Courriel [cyclo.atscaf69@gmail.com](mailto:cyclo.atscaf69@gmail.com) Site <https://atscaf69.sportsregions.fr/>

# TEMPS LIBRE ET DECOUVERTES

MERCREDI 08 SEPTEMBRE 2021

CHALON SUR SAONE



Evelyne LEFRANCOIS - Bernard CHAREYRON - Daniel ROTHWILLER

Une belle fenêtre météo s'offrant à nous, Daniel propose une balade dans la Bresse : Rallier Chalon sur Saône à Lons le Saunier en faisant une halte au musée du vélo de Saint Usuge.

Petite entorse au tracé initial, nous décidons de prendre la voie verte dite « la Bressane » qui suit à peu près le parcours de Daniel.

Ce qu'il y a de bien avec les voies vertes, c'est que c'est bien plat ; l'inconvénient avec les voies vertes c'est qu'il faut pédaler tout le temps, c'est fatigant.

Ce qu'il y a de bien avec les voies vertes, c'est qu'il n'y a aucune circulation sauf quelques parents-piétons et quelques futurs champions cyclistes en herbe ; l'inconvénient avec les voies vertes, c'est que nous évitons les villes et villages et donc les choses intéressantes à voir.

Ce qu'il y a de bien avec la voie verte « la Bressane » c'est qu'en fait nous ne louperons pas grand chose au niveau patrimonial, sauf LOUHANS que nous allons éviter pour aller à Saint Usuge mais que nous connaissons déjà pour l'avoir mis au programme d'une autre TLD.

Nous verrons quand même **la tour de Saint Germain du Plain**, seul vestige d'un château du XII<sup>ème</sup> siècle détruit vers 1600 par le maréchal de BIRON.

Ce qu'il y a de bien avec la voie verte c'est qu'elle porte bien son nom : elle serpente dans la campagne faite de bocages encore bien verts, longe des petits étangs, traverse des bois rafraichissants dans la canicule ambiante, permet de contempler de belles fermes de type bressan (mais sans cheminées sarrasines), de voir les fameux poulets blancs évoluer en toute liberté, de s'étonner du nombre de gares, dont beaucoup avec dépôt de marchandises, jalonnant le circuit.

*Association Touristique Sportive et Culturelle des Administrations Financières.*

Courriel [cyclo.atscaf69@gmail.com](mailto:cyclo.atscaf69@gmail.com)

Site <https://atscaf69.sportsregions.fr/>

# TEMPS LIBRE ET DECOUVERTES



Ce qu'il y a de bien avec la voie verte, c'est qu'elle va d'Ouest en Est et donc nous épargne le fort vent du Sud qui souffle ce jour-là. Nous l'aurons même parfois dans le dos ou de  $\frac{3}{4}$  ce qui va nous permettre quelques pointes de vitesse. Il paraîtrait même que mes compagnons « assistés » auraient eu du mal à me suivre. Pures billevesées !!!

Ce qu'il y a de bien avec « la Bressane » c'est qu'elle ne passe pas loin du **musée du vélo de Saint Usage.**

Ne vous attendez pas à quelque chose de grandiose. C'est même plutôt confidentiel. Mais le créateur du musée est un passionné. Il consacre sa vie, ses revenus à acquérir tous les objets possibles se rapportant au Tour de France ce qui forme un ensemble très hétéroclite : objets publicitaires, maillots signés, quelques vélos, plaques de constructeurs, photos, pédales etc .....même des vitraux, le tout dans sa maison. C'est le propriétaire lui même qui nous a fait la visite. Dommage que nous n'ayons eu qu'une petite heure à lui consacrer (problème d'horaire de train). Mais il semblerait qu'un article lui soit consacré (ainsi qu'aux 2 autres musées du cycle du département) dans un prochain numéro de « Cyclotourisme ».

Et ce qu'il y a de bien avec la voie verte c'est qu'elle nous a menés à la gare de Lons en évitant toute l'agglomération et qu'au bout il y avait .....un bistrot !

Au final une belle balade de 78 km, 429m de D+ et deux bières.

**EVELYNE**

Association Touristique Sportive et Culturelle des Administrations Financières.  
Courriel [cyclo.atscaf69@gmail.com](mailto:cyclo.atscaf69@gmail.com) Site <https://atscaf69.sportsregions.fr/>

# **SORTIE JOURNEE**

## **SAMEDI 18 SEPTEMBRE 2021**

### **ST CYR SUR MENTHON**

#### **LES CHEMINEES SARRASINES**



*« À l'extérieur, cette cheminée typique a l'aspect d'un minaret ou d'un petit clocher. Généralement surmontée d'une croix, elle correspond à un foyer placé au centre de la pièce, dont on pouvait faire complètement le tour.*

*C'est une cheminée inspirée de celle de la hutte primitive, feu central et fumée s'échappant par un orifice au centre de la toiture.*

*Cette ouverture devant être fort large, on dut parer à l'inconvénient qui pouvait résulter de la pénétration de la pluie et du vent, en la surmontant d'une cheminée très élevée, munie d'étages superposés, de baies latérales, tout comme les lanternes des clochers.*

*On rapproche les cheminées sarrasines des cheminées aragonaises traditionnelles en Haut Aragon, dans les Pyrénées espagnoles, qui présentent des caractéristiques structurelles identiques. »*

*Association Touristique Sportive et Culturelle des Administrations Financières.  
Courriel [cyclo.atscaf69@gmail.com](mailto:cyclo.atscaf69@gmail.com) Site <https://atscaf69.sportsregions.fr/>*

# SORTIE JOURNEE

## SAMEDI 18 SEPTEMBRE 2021

### LES CHEMINEES SARRASINES

RENDEZ VOUS A 9H15 à St Cyr sur Menthon - Place derrière l'Eglise  
Chacun amène son pique-nique



Association Touristique Sportive et Culturelle des Administrations Financières.  
Courriel [cyclo.atscaf69@gmail.com](mailto:cyclo.atscaf69@gmail.com) Site <https://atscaf69.sportsregions.fr/>

# SORTIE JOURNEE

## SAMEDI 18 SEPTEMBRE 2021

### LES CHEMINEES SARRASINES

<https://www.openrunner.com/r/13283030>

102 km dénivelé positif de 776 m

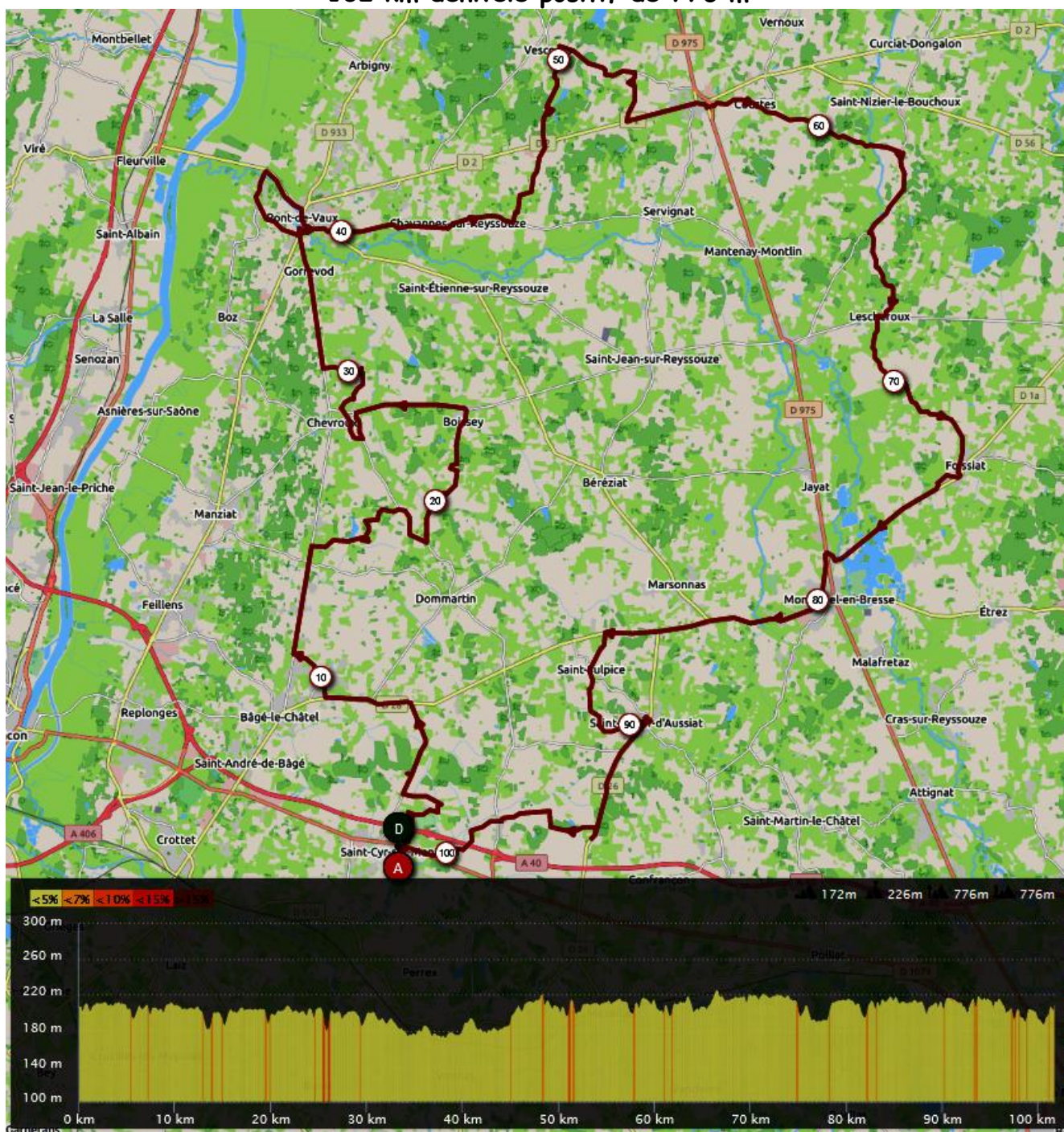

Association Touristique Sportive et Culturelle des Administrations Financières.  
Courriel [cyclo.atscaf69@gmail.com](mailto:cyclo.atscaf69@gmail.com) Site <https://atscaf69.sportsregions.fr/>



# RALLYE DU BEAUJOLAIS

## DIMANCHE 19 SEPTEMBRE 2021

### VILLEFRANCHE SUR SAONE

#### Détails pratiques

##### Lieu du départ et d'inscription

Parking de La Maison des Associations Sportives de Villefranche-Sur-Saône – 535 Avenue Saint Exupéry 69400 Villefranche-Sur-Saône

Vous entrerez sur le parking par le coté Est et sortirez par le côté Ouest. Les entrées et sorties seront contrôlées.

##### Comment stationner proche du départ

Le parking ne sera pas accessible, il est réservé aux contrôles et inscriptions. → Voir la carte des parking proches.

##### Contrôle de l'accès aux inscriptions

Conformément à la loi le Passe Sanitaire est obligatoire. Pour la partie inscription et accès aux sanitaires, le masque est obligatoire. Du gel hydroalcoolique sera à votre disposition. → Info gouv Passe sanitaire

##### Bulletin d'inscription

Des bulletins seront disponibles sur place mais vous pouvez imprimer celui-ci et le remplir chez vous pour plus de facilité. → Bulletin d'inscription

##### Tarifs (Si vous pouvez prévoir l'appoint, l'équipe vous en remercie par avance)

Vélo route : Adulte membre FFCT - 10 € / Adulte autre - 13€ / Mineur - Gratuit

Marche accompagnée de 2h - 5€ / Accès Château et mâchon aux accompagnants - 6€

##### Horaires d'inscriptions

Vélo route à Villefranche uniquement : Samedi 18 septembre de 16h à 19h et dimanche 19 septembre de 8h à 10h

Marche : Dimanche 19 septembre de 8h à 9h directement au Château de la Fléchère 516 route de Pravins, 69460 Blacé

Accompagnant au Château : Dimanche 19 septembre de 11h à 14h directement au Château de la Fléchère 516, route de Pravins, 69460 Blacé

##### Horaires de départs

Vélo de route : Après votre inscription entre 8h et 10h

Marche : Un unique départ accompagné à 9h

Entrée du Château : A partir de 11h

Clôture de l'évènement au Château : 15h30

*Association Touristique Sportive et Culturelle des Administrations Financières.*  
Courriel [cyclo.atscaf69@gmail.com](mailto:cyclo.atscaf69@gmail.com) Site <https://atscaf69.sportsregions.fr/>

# RALLYE DU BEAUJOLAIS

**DIMANCHE 19 SEPTEMBRE 2021**

**VILLEFRANCHE SUR SAONE**

**INSCRIPTIONS ET DEPART**

**Maison des Associations sportives**

**535 Avenue St Exupery**

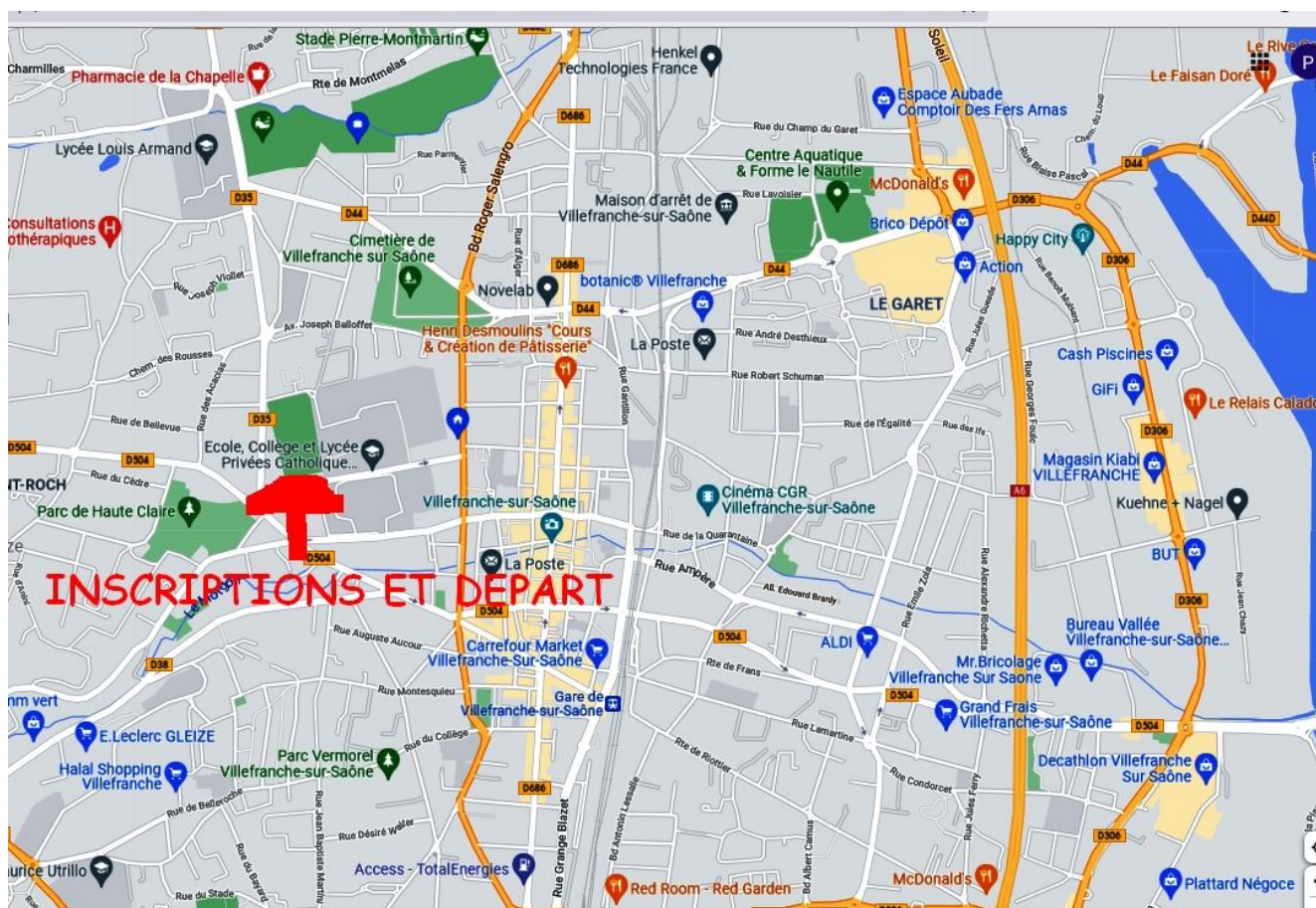

**INSCRIPTIONS**

**Samedi 18 Septembre de 16h00 à 19h00 et Dimanche 19 Septembre de 8h00 à 10h00 à la Maison des Associations avec le bulletin d'inscription en PJ de la lettre**

**DEPART**

**Dimanche 19 Septembre de 8h00 à 10h00, 535 Avenue St Exupery**

*Association Touristique Sportive et Culturelle des Administrations Financières.*  
Courriel [cyclo.atscaf69@gmail.com](mailto:cyclo.atscaf69@gmail.com) Site <https://atscaf69.sportsregions.fr/>

# RALLYE DU BEAUJOLAIS

**DIMANCHE 19 SEPTEMBRE 2021**

**VILLEFRANCHE SUR SAONE**

46 km <https://www.openrunner.com/r/11208379>

60 km <https://www.openrunner.com/r/11208484>

70 km <https://www.openrunner.com/r/11208447>

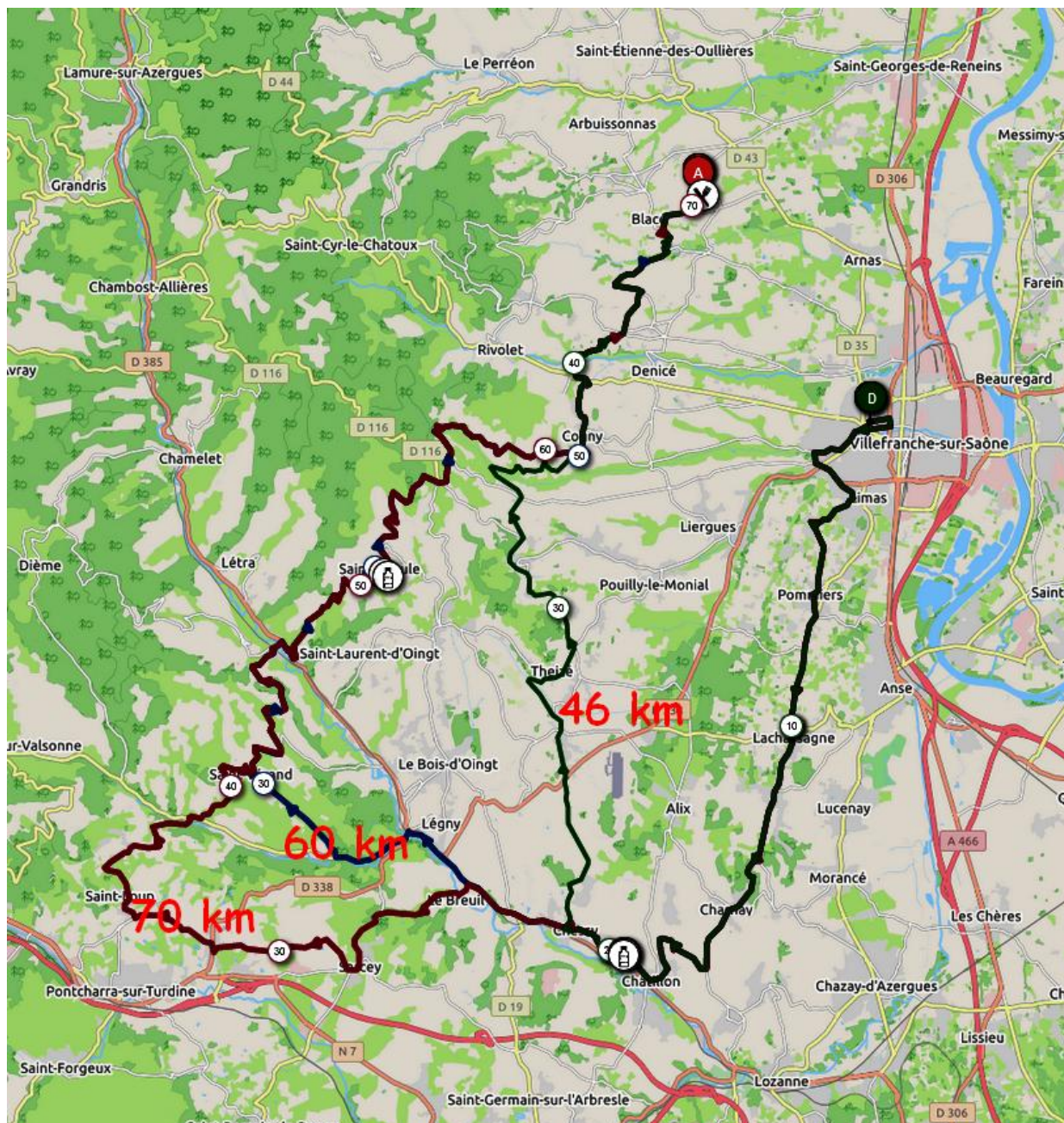

Association Touristique Sportive et Culturelle des Administrations Financières.  
Courriel [cyclo.atscaf69@gmail.com](mailto:cyclo.atscaf69@gmail.com) Site <https://atscaf69.sportsregions.fr/>

# L'AGENDA



- **Samedi 18 Septembre**  
**Sortie journée : les cheminées Sarrasines**
- **Dimanche 19 Septembre**  
**Rallye du Beaujolais à VILLEFRANCHE SUR SAONE**
- **Samedi 25 Septembre**  
**Sortie club à RIVE DE GIERS**
- **Dimanche 03 Octobre**  
**AUDAX Club 200 km et sortie club à JOYEUX**
- **Samedi 09 Octobre**  
**Sortie journée : Grenouilles à PONT DE VAUX**
- **Samedi 16 Octobre**  
**Sortie club à JONAGE**
- **Samedi 23 Octobre**  
**Sortie club à LACROIX LAVAL**
- **Samedi 30 Octobre**  
**Gentleman club à JOYEUX**

*Association Touristique Sportive et Culturelle des Administrations Financières.*  
Courriel [cyclo.atscaf69@gmail.com](mailto:cyclo.atscaf69@gmail.com) Site <https://atscaf69.sportsregions.fr/>