



FÉDÉRATION FRANÇAISE
DE CYCLOTOURISME

La LETTRE de l'ATSCAF Cyclotourisme n°926

01 Septembre 2021



ATSCAF Cyclotourisme
Club FFCT n° 07061

Association Touristique Sportive et Culturelle des Administrations Financières.
Courriel cyclo.atscaf69@gmail.com Site <https://atscaf69.sportsregions.fr/>

LA SORTIE DU SAMEDI

28 AOUT 2021

BELLEVILLE



Evelyne LEFRANCOIS - Monique PECH

Bernard CHAREYRON - Daniel ROTHWILLER - Jean Jacques PECH - Laurent PEYRAQUE

Samedi nous nous sommes retrouvés 6 atscafiens sur le parking de la voie verte à St Jean d'Ardières pour la sortie club hebdomadaire, et malgré un vent du nord soutenu et bien frais, le soleil était au rendez-vous, et c'est avec le plaisir de se retrouver que nous avons pris le départ du circuit tracé par JJ et qui commençait par les routes tranquilles des vignobles du Beaujolais, on adore!

Arrivés à **Fleurie**, nous avons eu une pensée pour notre ami **Gilbert** (cher Monsieur "Le Charme") et le temps d'enlever les coupe vent, nous avons commencé à grimper jusqu'au **Col des Labourons**, le premier d'une série de six, avec en point de mire la jolie chapelle de la Madone érigée autour de 1880, avec deux hypothèses quant à sa construction : "un voeu de la population pour lutter contre la maladie fléau pour la vigne, ou pour empêcher les prussiens lors de la guerre de 1875, déjà à Romanèche, d'envahir Fleurie".

Après avoir admiré le magnifique panorama, nous avons continué jusqu'au **Col de Fontmartin** par une jolie route au pourcentage léger et de ce fait, les discussions sont allées bon train, de mécanique vélo, à l'entrecôte persillée aux lentilles jambonneau, cuisinées à la graisse d'oie et à l'ail de **Daniel**, et pour finir les mûres bien charnues qu' **Evelyne** avaient aperçues sur le talus auraient fait un excellent dessert au sirop ou en confiture pour agrémenter un fromage blanc fermier de la région.

Association Touristique Sportive et Culturelle des Administrations Financières.

Courriel cyclo.atscaf69@gmail.com

Site <https://atscaf69.sportsregions.fr/>

LA SORTIE DU SAMEDI

28 AOUT 2021

BELLEVILLE



Oui, mais ce n'était pas encore le moment du repas ; nous avons pu admirer entre les arbres le château de Thil de Vauxrenard, un domaine privé, et sommes ainsi arrivés au sommet.



Ensuite pour atteindre le **col de Boubon**, nous sommes restés en ligne de crêtes, où le vent avait tout loisir de bien nous rafraîchir, surtout pendant la descente jusqu'au **Col de la Sibérie** où nous avons fait un arrêt émotion en pensant au drame qui s'était déroulé en ce lieu 77 ans plus tôt : l'Hôtel de la Sibérie n'est plus, un mémorial rappelle le sort de 3 jeunes gens luttant pour leur liberté et celle du pays. Après ce moment de souvenir, nous sommes repartis en direction du **Col de Gerbet** à l'abri cette fois par une route dans la forêt, le soleil nous réchauffait doucement, c'était beau, il y avait de la bruyère en fleurs sur les talus, et nous nous sommes laissés glisser jusqu'au dernier **col la Grange du Bois**, que du bonheur.

Association Touristique Sportive et Culturelle des Administrations Financières.
Courriel cyclo.atscaf69@gmail.com Site <https://atscaf69.sportsregions.fr/>

LA SORTIE DU SAMEDI

28 AOUT 2021

BELLEVILLE



Après une petite photo de la maison avec sa cheminée sarrazine, nous avons amorcé la descente et 500m plus loin, un arrêt s'est imposé pour contempler le magnifique point de vue sur les monts du Maconnais, et les célèbres Roches de Solutré et de Vergisson sur notre gauche et un peu plus loin en contrebas, sur notre droite le joli village de Chasselas entouré de vignobles, c'était juste très beau.



A ce niveau les circuits se séparaient et nous avons laissé **Evelyne** (qui a bien hésité) et **Bernard** partir en direction de Leynes, pour le parcours médian, tandis que **Laurent**, **Daniel**, **JJ** et moi avons pris la direction de Fuissé (nom évocateur) pour la boucle du grand parcours qui va parcourir les routes de crus prestigieux, de jolis villages tels que Loché, son lavoir et son église XVIIe siècle, Chaintré et son joli domaine viticole, l'église de Chânes situé sur un lieu de culte très ancien, une façade Xè siècle, le reste XIIè, XV et son clocher de forme octogonale reconstruit au XIXème.

Association Touristique Sportive et Culturelle des Administrations Financières.
Courriel cyclo.atscaf69@gmail.com Site <https://atscaf69.sportsregions.fr/>

LA SORTIE DU SAMEDI

28 AOUT 2021

BELLEVILLE



Nous sommes restés un moment à l'admirer ; un panneau d'information indique même "le circuit des Chemins du Roman en Mâconnais Sud Bourgogne avec des sites médiévaux remarquables" qui pourrait faire l'objet d'une sortie touristique à la journée !

La balade continuait jusqu'à St Amour et si ce cru au nom charmeur pouvait parler de son pays, il le ferait avec malice, tendresse et frivolité.

Le plus septentrional des crus du Beaujolais, mais aussi l'une des plus petites appellations, trouve naissance dans un vignoble presque exclusivement situé en Saône et Loire.

"Vin fin et équilibré, il conserve tout le fruit du cépage gamay et laisse entrevoir une robe rubis et des arômes de kirsch, d'épices et de réséda". Tout un programme, mais il commence à faire faim justement et c'est avec un vent favorable cette fois, que nous allons rentrer à bonne allure à Belleville où nous retrouverons **Evelyne** et **Bernard**.

Nous n'avons pas pensé à prendre à manger donc il est préférable de ne pas déguster de Pouilly Fuissé, et de St Amour dommage ce sera pour une autre fois!

Bref ce fut vraiment une jolie randonnée, et nous avons aimé les beaux villages, les points de vue magnifiques et **Laurent** a rajouté six cols à sa collection.

MONIQUE

Association Touristique Sportive et Culturelle des Administrations Financières.
Courriel cyclo.atscaf69@gmail.com Site <https://atscaf69.sportsregions.fr/>

TEMPS LIBRE ET DECOUVERTES

16-17 AOUT 2021



Philippe DESIRE

Le 16 Aout 2021

Après le col du Sabot en Juillet (mon 22ème col routier à plus de 2000m sur 26) et après mon retour de mon périple en Bretagne et Auvergne, je décide d'aller grimper le **col du Petit St Bernard**. Autant aller la bas autant essayer de faire une belle récolte avant si possible. Je réserve un hotel à Bourg st Maurice et opte pour le train.

Je trace vite fait un parcours pour le Lundi 16 aout au départ d'Albertville pour rejoindre Bourg St Maurice et le lendemain j'irai au col du Petit St Bernard .

Ca c'est le programme, maintenant il va falloir aller au charbon. J'ai roulé un peu pendant les vacances (dont un beau circuit autour du Puy de Dôme avec 3 nouveaux cols à la clé) mais bon c'est pas énorme.

J'arrive à Albertville vers 10h et ça démarre fort pour aller sur le **col du Vorger** qui ce trouve au dessus d'Albertville à 707m. Entre temps je suis passé à un col sans mon apercevoir puisque pas de panneau. Le temps est gris et même menaçant. Je redescends dans la vallée et je passe sur la rivière Arly pour attaquer le **3ème col le Montessuit** à 640m. Il se met à pleuvoir, un petit crachin au début puis un peu plus fort mais ça reste raisonnable. Je m'arrête prendre des photos de chevaux et de petites biquettes, pour l'instant les jambes sont bonnes, ça tourne.

Association Touristique Sportive et Culturelle des Administrations Financières.

Courriel cyclo.atscaf69@gmail.com

Site <https://atscaf69.sportsregions.fr/>

TEMPS LIBRE ET DECOUVERTES

A nouveau la descente et je me dis mais il y a pas loin le col de la Forclaz de Queige donc fada qu'on est et ben c'est parti. La pluie tombe un poil plus fort et surtout je passe une petite route bordée d'arbres ce qui fait qu'on a l'impression qu'il fait nuit. J'allume mes lumières d'ailleurs. C'était donc un aller retour et me revoilà dans la vallée ou après la pause sandwich je me dirige vers Beaufort.

C'est un long faux plat et malheureusement les jambes se durcissent un peu ce qui ne présage rien de bon pour grimper le terrible **col du Pré** et ses pourcentages impressionnants.

13 kilomètres qui vont m'en faire voir . les 4 premiers dépassent allégrement les 7% de moyenne puis un petit replat pour atteindre Arrêches et là les choses sérieuses commencent.

7 kilomètres dont 6 à plus de 9% de moyenne wouah ça pique !!! C'est une succession de vélo et marche à pied , en plus je trimballe un petit sac à dos avec quelques affaires pour l'hôtel .

Tout ça c'est fait très vite je n'ai pas eu le temps de remonter mon porte bagage mais bon.

Il fait toujours aussi gris contrairement à ce qu'avait annoncé la météo et il est plus de 17h quand j'arrive au sommet avec ouf une fontaine (j'étais en panne de carburant à 2km du sommet).

Je contacte l'hôtel pour leur annoncer que je n'y serais pas pour 18h comme je l'avais écrit sur la réservation. Pas de soucis de ce côté là j'ai jusqu'à 22h ouf ça laisse de la marge car il me reste le **Cornet de Roselend** à faire (8 km) et quand on a mal aux jambes et au cul ça devient très difficile mais je serre les dents et enfin la délivrance.



J'enfile la veste et une cagoule parce que vu l'heure et à près de 2000m il fait frais. 20 km de descente pour arriver à Bourg St Maurice. On pourrait se laisser griser mais il faut rester attentif malgré la fatigue surtout qu'il y a une partie très sinueuse avec un enchaînement de lacets. On sent quand même le passage du Tour de France en Juillet car le revêtement est presque parfait. J'arrive enfin à l'hôtel après une dernière bosse . Un bon repas et une bonne nuit de sommeil devrait enfin je l'espère me requinquer pour faire le col du Petit St Bernard le lendemain.

Association Touristique Sportive et Culturelle des Administrations Financières.
Courriel cyclo.atscaf69@gmail.com Site <https://atscaf69.sportsregions.fr/>

TEMPS LIBRE ET DECOUVERTES

Le 17 Aout 2021.

Le réveil est rude je suis raide mais une bonne douche et un bon petit déjeuner me remettent à point.



Les jambes ça va par contre j'ai vraiment mal au c... et 30 km de monter ça va faire mal. J'ai le souci du sac à dos car contrairement à ce qui est écrit sur le site de la gare, les consignes à bagages ne sont en place que l'hiver grrrrr .

Je commence donc la montée en cherchant des solutions pour m'alléger de mon sac à dos, après plusieurs échecs (commerçant, camping, particuliers) au bout de 4km je vois dans un virage un double garage et en dessous une cave avec une ouverture sur le coté un peu en hauteur.

Je cache mon sac à dos là et je repars plus léger pour le sommet.

Les jambes ça va, le col n'a pas de gros pourcentages ça permet de prendre un rythme et de s'y tenir. Le seul souci c'est le mal aux fesses.

Il fait beau et la montée est agréable malgré la circulation (pas mal de motos et de camping cars).

Il me faudra 2h30 pour monter au sommet après 27km de montée et les nombreuses pauses sur la route. Je reste un moment au sommet avec un petit passage en Italie ou on voit bien la partie Italienne du Mont Blanc. En redescendant arrêt à Rosière la station pour manger une glace pour fêter ça puis récupération du sac à dos et arrivée à la gare où j'ai juste le temps de prendre un billet de train pour rentrer à Lyon.

90km et 2500m de D+ le 1er jour et 70km le lendemain avec 1500m de D+ avec 8 cols à la fin
Une belle moisson.

BARAQUE

Association Touristique Sportive et Culturelle des Administrations Financières.
Courriel cyclo.atscaf69@gmail.com Site <https://atscaf69.sportsregions.fr/>

SAMEDI PROCHAIN

04 SEPTEMBRE 2021

FEYZIN

62 km 722 D+ <https://www.openrunner.com/r/10624746>
77 km 1024 D+ <https://www.openrunner.com/r/10624671>
102 km 1347 D+ <https://www.openrunner.com/r/10624793>

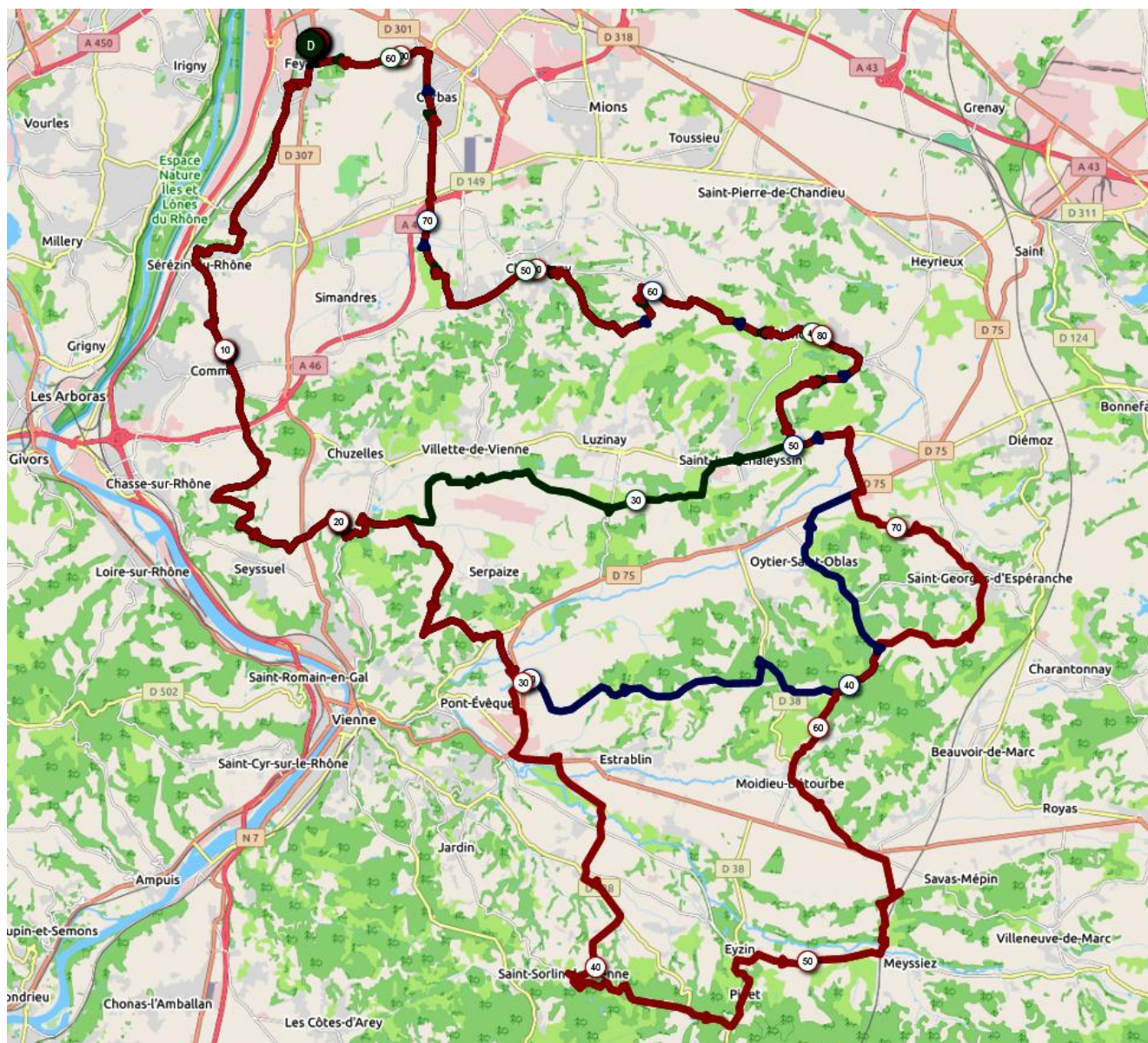

Association Touristique Sportive et Culturelle des Administrations Financières.
Courriel cyclo.atscaf69@gmail.com Site <https://atscaf69.sportsregions.fr/>

SAMEDI PROCHAIN

04 SEPTEMBRE 2021

FEYZIN

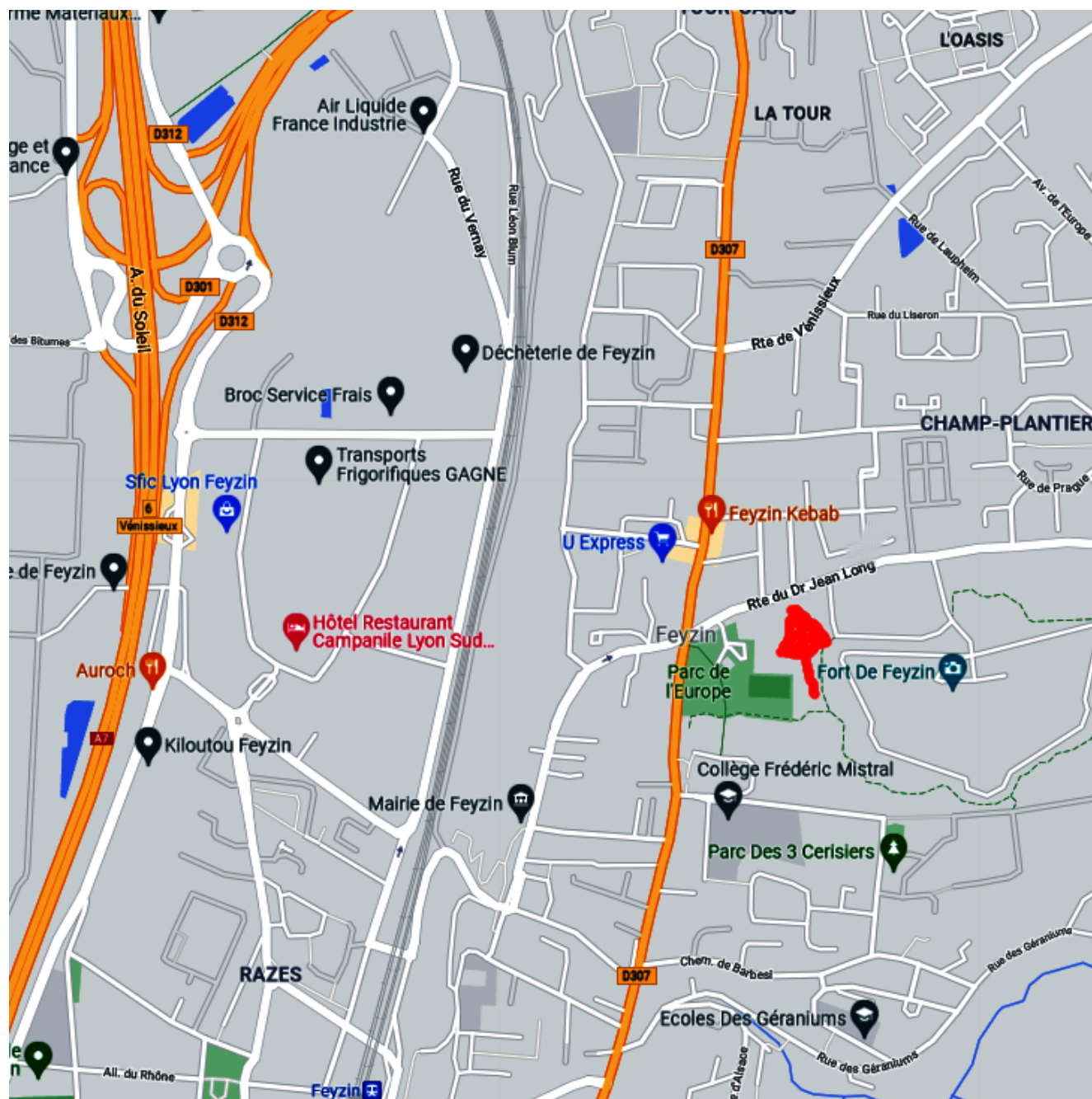

**RENDEZ VOUS A 8H30
RUE DU DOCTEUR JEAN LONG
FORT DE FEYZIN**

Association Touristique Sportive et Culturelle des Administrations Financières.
Courriel cyclo.atscaf69@gmail.com Site <https://atscaf69.sportsregions.fr/>

L'AGENDA



- **Samedi 04 Septembre**
Sortie club à FEYZIN
- **Samedi 11 Septembre**
AUDAX Club 120 km et sortie club à JOYEUX
- **Samedi 18 Septembre**
Sortie journée : les cheminées Sarrasines
- **Dimanche 19 Septembre**
Rallye du Beaujolais à VILLEFRANCHE SUR SAONE
(En attente de la décision de la Préfecture)
- **Samedi 25 Septembre**
Sortie club à RIVE DE GIERS
- **Dimanche 03 Octobre**
AUDAX Club 200 km et sortie club à JOYEUX
- **Samedi 09 Octobre**
Sortie journée : Grenouilles à PONT DE VAUX
- **Samedi 16 Octobre**
Sortie club à JONAGE
- **Samedi 23 Octobre**
Sortie club à LACROIX LAVAL
- **Samedi 30 Octobre**
Gentleman club à JOYEUX

Association Touristique Sportive et Culturelle des Administrations Financières.
Courriel cyclo.atscaf69@gmail.com Site <https://atscaf69.sportsregions.fr/>