



FÉDÉRATION FRANÇAISE
DE CYCLOTOURISME

La LETTRE de l'ATSCAF Cyclotourisme n°958

24 Mai 2022



ATSCAF Cyclotourisme
Club FFCT n° 07061

Association Touristique Sportive et Culturelle des Administrations Financières.
Courriel cyclo.atscaf69@gmail.com Site <https://atscaf69.sportsregions.fr/>

LA SORTIE DU SAMEDI

14/05/2022

SORTIE JOUR A JASSERON



Evelyne LEFRANCOIS - Monique PECH
Bernard CHAREYRON - Daniel ROTHWILLER - Gerard BARGER - Jean Jacques PECH
Philippe DESIRE - Stephane DORIEUX

Il a fallu se lever dès potron-minet, traverser l'Ain noyé dans la brume, voir le brouillard en se demandant si on ne s'était pas trompé de saison, faire un certain nombre de km en voiture, mais disons-le tout de suite, fin du suspense, cela en valait vraiment la peine.

Jean-Jacques nous a concocté un superbe parcours.

Des petites routes sans voitures, serpentant dans une campagne en pleine renaissance: un camaïeu de vert, des fleurs partout, une explosion de couleurs, quelques bovins paisibles, un château, une abbaye, une sensation de calme, de bien-être, et des copains agréables, que demander de plus ? Oh bien sûr, il a fallu quand même appuyer sur les pédales car le Revermont n'est pas plat, loin s'en faut.

La dénivelée était bien présente et concentrée sur la première partie du parcours, mais c'est le prix à payer pour profiter d'un beau paysage.

Cela me coûte de l'avouer, mais je crois que je vais finir par apprécier les montées. Surtout que j'ai bien le temps d'en profiter au maximum.

Merci à mes compagnons qui m'attendaient gentiment au sommet de chaque côte.

Et puis il y a quelques fois des récompenses comme ces trois adorables petits chiots qui quémandaient des caresses et ont balayé d'une petite léchouille la fatigue de la montée.

Association Touristique Sportive et Culturelle des Administrations Financières.
Courriel cyclo.atscaf69@gmail.com Site <https://atscaf69.sportsregions.fr/>

LA SORTIE DU SAMEDI

14/05/2022

SORTIE JOUR A JASSERON



Les kilomètres s'accumulant, la fatigue à commencé à poindre et les moindres petites élévations de terrain se sont faites de plus en plus dures à franchir mais la perspective d'une bonne boisson gazeuse en terrasse nous motivait grandement.



Hé bien bernique !! Tout comme chaque village traversé, Jasseron est un désert en terme de débit de boisson. C'est donc fort dépités que nous nous sommes séparés sans ce moment de convivialité. Nous avons trouvé un bistrot sur la nationale du retour et avons quand même bu notre bière, mais c'était un peu triste de boire sans les copains.

Au final une bien belle journée un peu gachée par le genou de **Daniel** qui n'a pas voulu jouer le jeu ce qui l'a obligé à faire demi-tour et par l'absence de bistrot. Mais si le genou de Daniel peut guérir, il y a peu de chances de voir reflourir les bistrots.

EVELYNE

Association Touristique Sportive et Culturelle des Administrations Financières.
Courriel cyclo.atscaf69@gmail.com Site <https://atscaf69.sportsregions.fr/>

LA SORTIE DU SAMEDI

21/05/2022

SAINT BERNARD



Cathy GIMENEZ - Evelyne LEFRANCOIS - Monique PECH
Alain GIACOMAZZO - Bernard CHAREYRON - Gerard BARGER - Jean Jacques PECH
Jean Pierre CHECCACCI - Laurent PEYRAQUE - Patrick GIMENEZ - Philippe DESIRE

11 atscafiens étaient présents sur le parking devant le château de St Bernard, pour la sortie club de samedi et c'est bien, car cela faisait longtemps que nous n'avions pas été aussi nombreux. Pour l'occasion nous avons même retrouvé avec plaisir **Jean Pierre C** venu pédaler avec nous. Le temps de se garer, de sortir les vélos, de faire la photo de groupe et nous sommes partis en direction d'Anse et après quelques bosses qui nous ont donné bien chaud nous nous sommes retrouvés à Pommiers.



Association Touristique Sportive et Culturelle des Administrations Financières.
Courriel cyclo.atscaf69@gmail.com Site <https://atscaf69.sportsregions.fr/>

LA SORTIE DU SAMEDI

21/05/2022

SAINT BERNARD

Ensuite la traversée de Villefranche n'a pas été particulièrement drôle, mais c'était pour mieux rejoindre les petites routes tranquilles entre les vignobles du Beaujolais et c'est toujours juste très beau quand au profit d'une pause nous apercevons au loin le Mont Brouilly. Nous ne sommes pas encore allés pédaler de ce côté, et cela donne des idées à **Gérard**, et à beaucoup d'autres mais ce sera pour une prochaine fois.

Les vignobles sont beaux sous le soleil, il y a des cerises mûres qui ne demandent qu'à être grapillées et certaines ne s'en priveront pas, et de l'été dans l'air!

Nous nous sommes dirigés ensuite en direction de St Etienne-des-Oullières et c'est vers Salles-Arbussonnas que nous avons perdu **Jean Pierre**, qui avait pris de l'avance, avec l'impossibilité de le rejoindre ; nous ne le reverrons plus, mais **Evelyne** nous a appris à l'arrivée qu'il avait donné des nouvelles et était bien rentré chez lui, tant mieux, mais c'est dommage tout de même.

Ensuite, après St Georges-de-Reneins nous avons quitté le beaujolais, retraversé la Saône sur le Pont de Montmerle, pour retrouver la Dombes ; il commençait à faire bien chaud, le paysage avait changé et pour rompre la monotonie, certains se sont amusés à prendre des relais et à filer ainsi jusqu'à St Trivier-sur-Moignan, joli village avec ses maisons traditionnelles.

L'heure avançait et il a fallu trouver de quoi ravitailler les bidons, pas de fontaines en vue, heureusement il reste les cimetières ou refaire le plein d'eau et nous avons continué ainsi jusqu'à Toussieux pour se laisser glisser jusqu'à Trévoux où nous avons fait la pause casse crôte dans une guinguette, pendant qu'**Evelyne** rejoignait **Bernard** au point de départ.



Après le repas nous avons repris la route du retour sur Lyon, **JJ**, **Cathy**, **Gérard** et moi, avec un petit vent du Nord bénéfique pour rentrer après cette sortie à l'ambiance sympathique.

MONIQUE

Association Touristique Sportive et Culturelle des Administrations Financières.
Courriel cyclo.atscaf69@gmail.com Site <https://atscaf69.sportsregions.fr/>

SAMEDI PROCHAIN

28/05/2022

SORTIE CLUB A TARARE

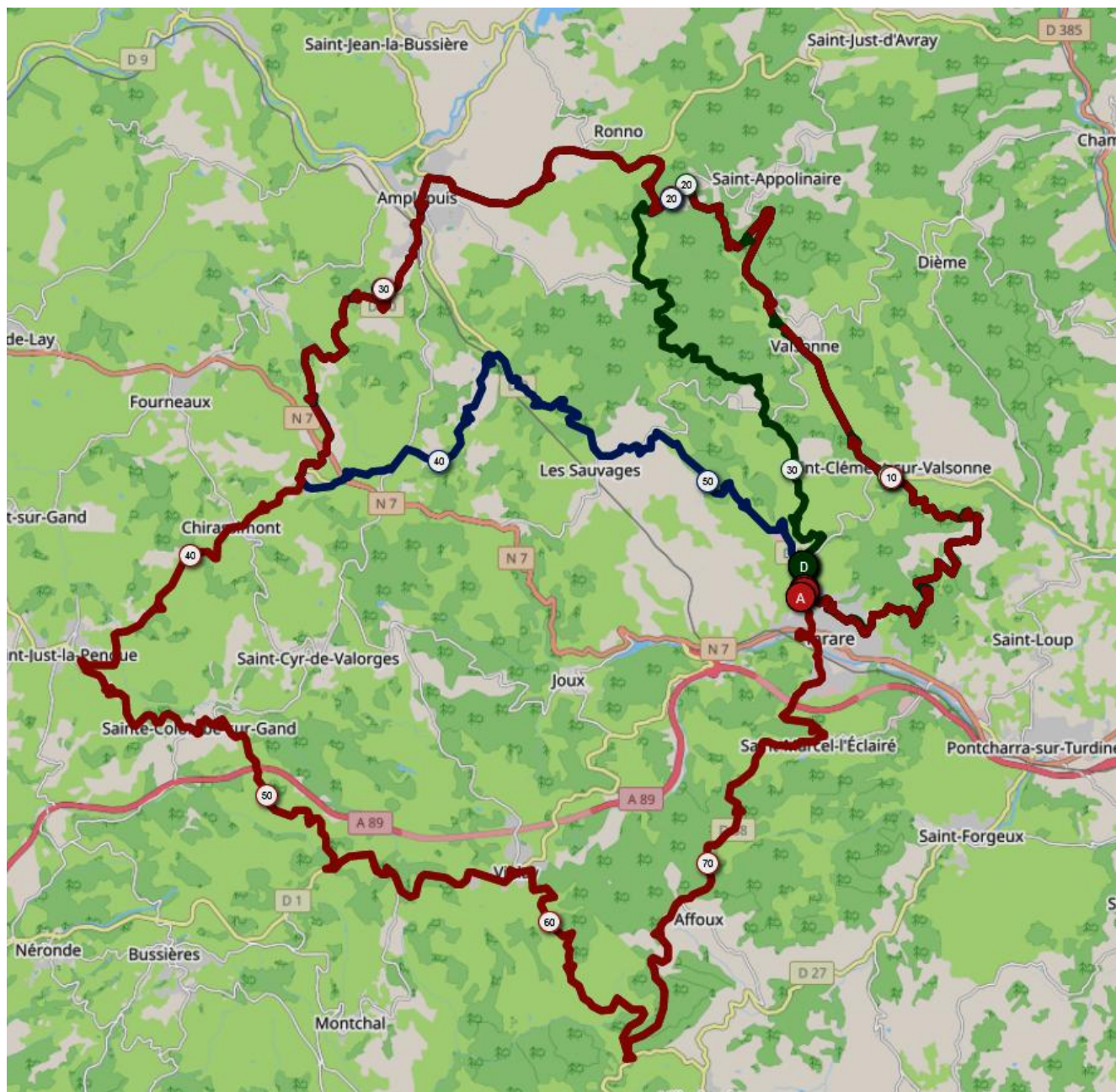

Association Touristique Sportive et Culturelle des Administrations Financières.
Courriel cyclo.atscaf69@gmail.com Site <https://atscaf69.sportsregions.fr/>

SAMEDI PROCHAIN

28/05/2022

SORTIE CLUB A TARARE

<https://www.openrunner.com/r/14633875>



<https://www.openrunner.com/r/14633809>



<https://www.openrunner.com/r/14633768>

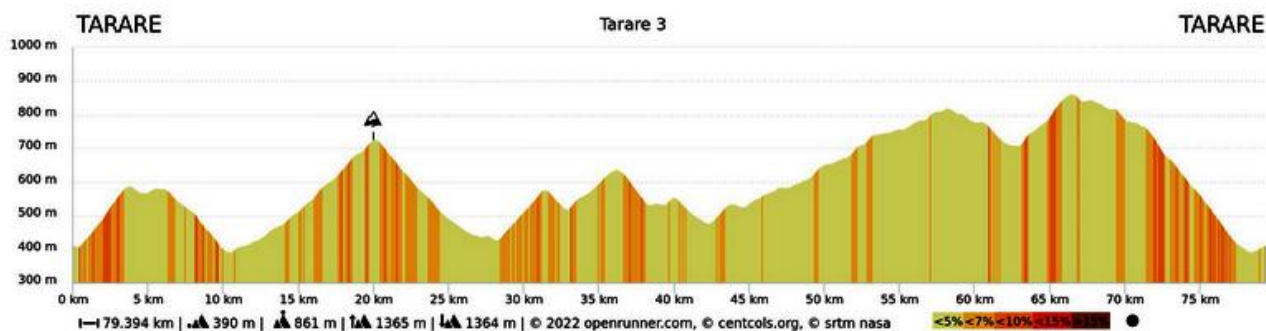

Association Touristique Sportive et Culturelle des Administrations Financières.
Courriel cyclo.atscaf69@gmail.com Site <https://atscaf69.sportsregions.fr/>

SAMEDI PROCHAIN

28/05/2022

SORTIE CLUB A TARARE



RENDEZ VOUS A 8H45
PARKING DU CIMETIERE
69170 TARARE

Association Touristique Sportive et Culturelle des Administrations Financières.
Courriel cyclo.atscaf69@gmail.com Site <https://atscaf69.sportsregions.fr/>

L'AGENDA



- **Samedi 28 Mai**
Sortie club à TARARE (Circuits tracés par : **Bernard CHAREYRON**)
- **Samedi 04 Juin**
Sortie club à PONT D'AIN (Circuits tracés par : **Laurent PEYRAQUE**)
- **Samedi 11 Juin**
Les bredins de BEL AIR à MARENNES
- **Samedi 18 Juin**
Sortie jour à SAINT MARTIN D'ESTREAUX (Circuit tracé par : **Philippe DESIRE**)
- **Jeudi 23 Juin - Dimanche 26 Juin**
Week-End mythique à LANSLEVILLARD