



FÉDÉRATION FRANÇAISE  
DE CYCLOTOURISME

## La LETTRE de l'ATSCAF Cyclotourisme n°907

16 Mars 2021



**ATSCAF Cyclotourisme**  
**Club FFCT n° 07061**

*Association Touristique Sportive et Culturelle des Administrations Financières.*  
Courriel [cyclo.atscaf69@gmail.com](mailto:cyclo.atscaf69@gmail.com) Site <https://atscaf69.sportsregions.fr/>

# ASSEMBLEE GENERALE DU CLUB

SAMEDI 27/03/2021

BRON

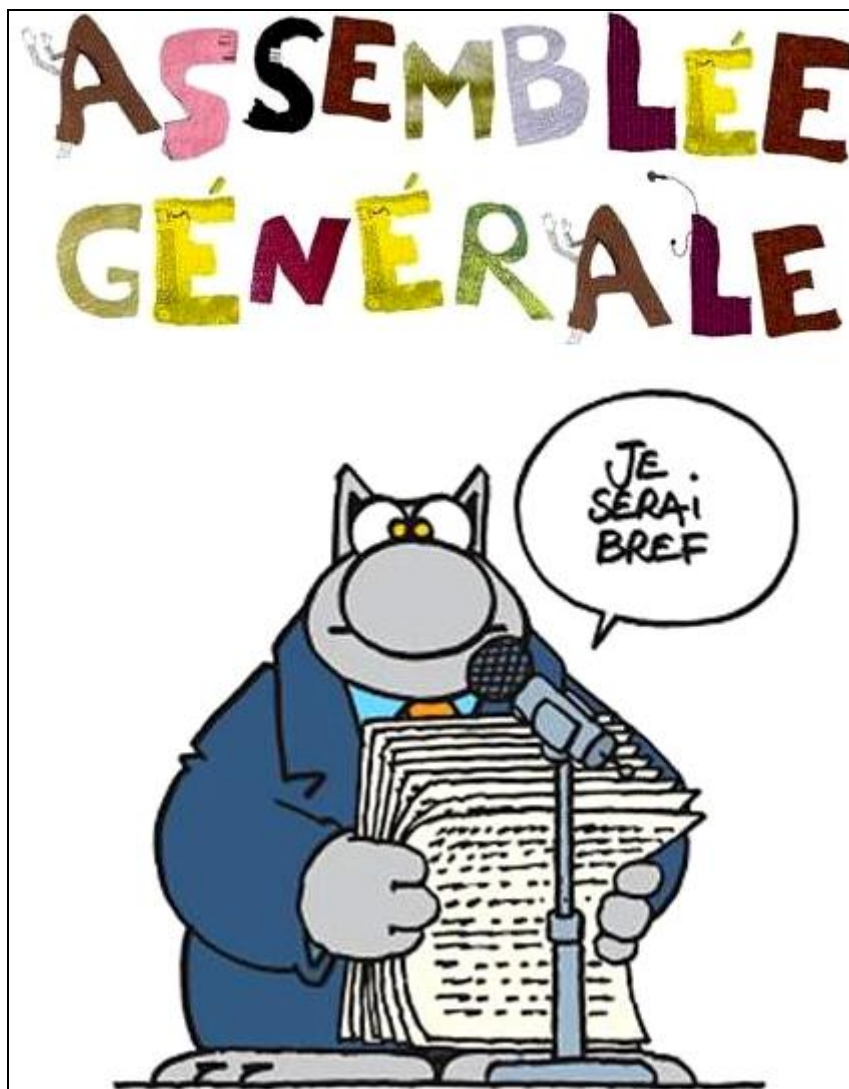

RENDEZ VOUS SAMEDI 27 MARS 2021  
POUR L'ASSEMBLEE GENERALE DU CLUB QUI SE TIENDRA  
DE 9h00 A 12h00  
DANS UN AMPHITHEATRE DE L'UNIVERSITE LUMIERE LYON II

*Association Touristique Sportive et Culturelle des Administrations Financières.*  
Courriel [cyclo.atscaf69@gmail.com](mailto:cyclo.atscaf69@gmail.com) Site <https://atscaf69.sportsregions.fr/>



# LA SORTIE DU SAMEDI

13/03/2021

IRIGNY



Monique PECH - Odile SAVEY

Alain SAVEY - Gerard BARGER - Laurent PEYRAQUE - Jean Jacques PECH

Samedi, la météo prévoyait de la pluie à 16h, et par précaution, le rendez-vous de la sortie club à Irigny a été avancée d'une heure pour permettre de terminer la balade sans averses et laisser le temps à ceux qui y allaient en vélo, de rentrer à leur domicile sereinement. Six atscafiens se sont donc retrouvés devant le centre culturel et à 12h après la pause casse croûte nous sommes partis sur le joli circuit tracé l'année dernière par les cyclos du club d'Irigny, pour les PP2020 et nous avons redécouvert avec plaisir ces petites routes tranquilles qui serpentaient à travers les champs et les vergers en fleurs avec parfois de bonnes bosses du début à la fin du parcours.

**Odile et Alain** que nous avons eu plaisir à revoir ont fait un bout de chemin avec nous puis ont continué sur le circuit de 25 km, en plus du trajet vélo jusqu'à leur domicile, bien suffisant pour une reprise.

Malgré le dénivelé et un vent de Sud- Sud-Ouest quelquefois un peu gênant dans la première partie du parcours, ce fut un régal de pédaler ensemble dans cette nature qui s'éveille, dans les senteurs de fleurs des fruitiers par une température agréable grâce aux quelques rayons de soleil.



Un peu avant Mornant, nous avons revu l'élevage de porcs et les petits cochons qui gambadaient dans les près, qui nous avaient tant amusés l'année passée, et sur le plateau des chevaux magnifiques.

Puis pour le retour vers Irigny, une vue superbe sur la chaîne des Alpes se profilant à l'horizon.

*Association Touristique Sportive et Culturelle des Administrations Financières.*

Courriel [cyclo.atscaf69@gmail.com](mailto:cyclo.atscaf69@gmail.com)

Site <https://atscaf69.sportsregions.fr/>

# LA SORTIE DU SAMEDI



Toutefois, il ne fallait pas trop s'attarder sur le plateau, car de gros nuages menaçants s'amoncelaient jusqu'au dessus de l'Eglise Saint Martin de Cornas - Chapelle romane dont les parties les plus anciennes datent du 10<sup>e</sup> siècle - et plonger sur Givors, enchaîner une succession de bosses jusqu'à Charly où **Laurent** nous a laissé pour descendre sur Vernaison et rentrer à son domicile. JJ et moi avons accompagné **Gérard** jusqu'à Irigny où il avait laissé son véhicule ; entre temps le ciel s'était chargé un peu plus de nuages et il commençait à faire quelques gouttes, mais nous avons pu regagner Lyon sans problème, avec en bonus un vent favorable bienvenu. Finalement il n'a pas plu avant la fin de la soirée, et c'est tant mieux ainsi.

**MONIQUE**



*Association Touristique Sportive et Culturelle des Administrations Financières.*  
Courriel [cyclo.atscaf69@gmail.com](mailto:cyclo.atscaf69@gmail.com) Site <https://atscaf69.sportsregions.fr/>



# TEMPS LIBRE ET DECOUVERTES

MERCREDI 10/03/2021



Gérard BARGER - Jean Jacques PECH

## GERARD ET LES SURPRISES DU GARMIN

Nous avons déjà convenu à plusieurs de faire une sortie autour de Lyon mercredi 10 mars, jour apparaissant le meilleur de la semaine, ce qui fût effectivement le cas. Nous partîmes donc à deux. Jean Jacques a préparé le circuit sur la base de 90/100km, avec un dénivelé de l'ordre de 1500m (mais à voir selon...) sur la partie Ouest de Lyon en partant de Vaise.

Sortie assez pénible au milieu de la circulation, heureusement pas trop dense en ces temps de COVID.

Temps très beau, assez frais vers 10h00 mais avec la promesse d'un soleil généreux pour un mois de mars.

Le tracé de Jean Jacques avait la particularité d'innover sur des routes peu empruntées. Sortis de Marcy l'Etoile, nous rejoignons en effet une très belle route sinueuse pour Lentilly et la vallée de l'Azergue. Pressé de retrouver les petites routes, JJ accélère la cadence alors que je redoute une surchauffe anormale à ce rythme. Au bout de 20 km j'avais déjà l'impression d'avoir absorbé presque tout le dénivelé du circuit. Mais j'étais loin encore de deviner toutes les finesses diaboliques du Garmin de JJ.

En fait tout était basé sur le concept de la montée et donc pourquoi descendre quand on peut monter. On a pris que des petites routes, étroites le plus souvent, pas toujours bien rebitumées, serpentant bien discrètement dans le paysage, épousant au plus près le dénivelé des magnifiques bosses de la vallée de l'Azergue et du bas Beaujolais.

Jusqu'à-là, quelques coups de reins à deux chiffres avant de plonger sur Châtillon pour une descente à 16%. Ce qui est redoutable c'est que derrière chaque descente se profile une montée.

*Association Touristique Sportive et Culturelle des Administrations Financières.*  
Courriel [cyclo.atscaf69@gmail.com](mailto:cyclo.atscaf69@gmail.com) Site <https://atscaf69.sportsregions.fr/>

# TEMPS LIBRE ET DECOUVERTES



## OINGT

Or nous avons une sortie de montées...nous enchaînons vers le Bois d'Oingt, superbe, en direction d'Oingt ; route très bonne que l'on va quitter sans explication (sauf celle de Garmin) pour prendre une espèce de chemin vicinal de rive gauche un peu bitumé dont je ne voyais pas vraiment l'intérêt, sauf les deux chiffres du dénivelé, à 12/13%. Heureusement, Oingt se profile à temps pour faire une pause ravito.

En consultant les chiffres, nous étions à la moitié à peine du parcours comme du dénivelé, environ 700m et je ne voyais pas vraiment comment on pouvait atteindre les 1500m. Connaissant le coin, nous avons logiquement atteint l'essentiel du dénivelé... Et me régalaient par avance de la descente très rapide vers Villefranche ! mais c'était méconnaître le machiavélisme de ce maudit appareil qui, avec la complicité de son propriétaire, s'est ingénié à tracer un autre parcours, en prenant sur Saint Paule par une ravissante descente étroite et très pentue.

Je réalisais que Garmin était très logique par rapport aux données fournies par JJ....je me retrouvais momentanément dans la situation des anciens et des modernes, car j'avais visualisé le parcours d'après ma carte routière, donc un tracé simple d'un point à un autre...sauf que je ne m'étais pas ingénié à rechercher toutes les côtes du parcours...différence de taille 500m de dénivelé ! Autre différence, rien n'est plat et rien n'est droit donc un parcours bosselé et tordu (virageux !).

Au Saule d'Oingt, point culminant, nous avons judicieusement piqué vers le sud-est, sinon nous retrouvions nos amis du Paris Nice à quelques encablures de là.

Dernière difficulté, la montée sur Pommiers, ravissant village perché, accessible par un dénivelé à 14,5%, avant de piquer sur Anse et rejoindre Trévoux. Enfin le plancher des vaches, sur un faux-plat descendant qui nous a permis de rejoindre Lyon à une bonne moyenne. Dernière difficulté du jour, la remontée sur Caluire par la Castellane et JJ est rentré au fil de la Saône et du Rhône. Certes, nous n'irons pas à Sommières, mais nous avons devancé le week-end de remise en forme avec un compteur de + 90Km et 1200m, sans fatigue excessive.

Pour les prochaines sorties ne pas se tromper d'instrument de mesure, Garmin ou carte....

Cependant, rendons grâce à Garmin qui nous a fait découvrir un très beau parcours, à l'abri de la circulation, hors rives de Saône.

**Gérard BARGER**

*Association Touristique Sportive et Culturelle des Administrations Financières.*  
Courriel [cyclo.atscaf69@gmail.com](mailto:cyclo.atscaf69@gmail.com) Site <https://atscaf69.sportsregions.fr/>



# SAMEDI PROCHAIN

20/03/2021

CHASSIEU

60 km <https://www.openrunner.com/r/9826169>

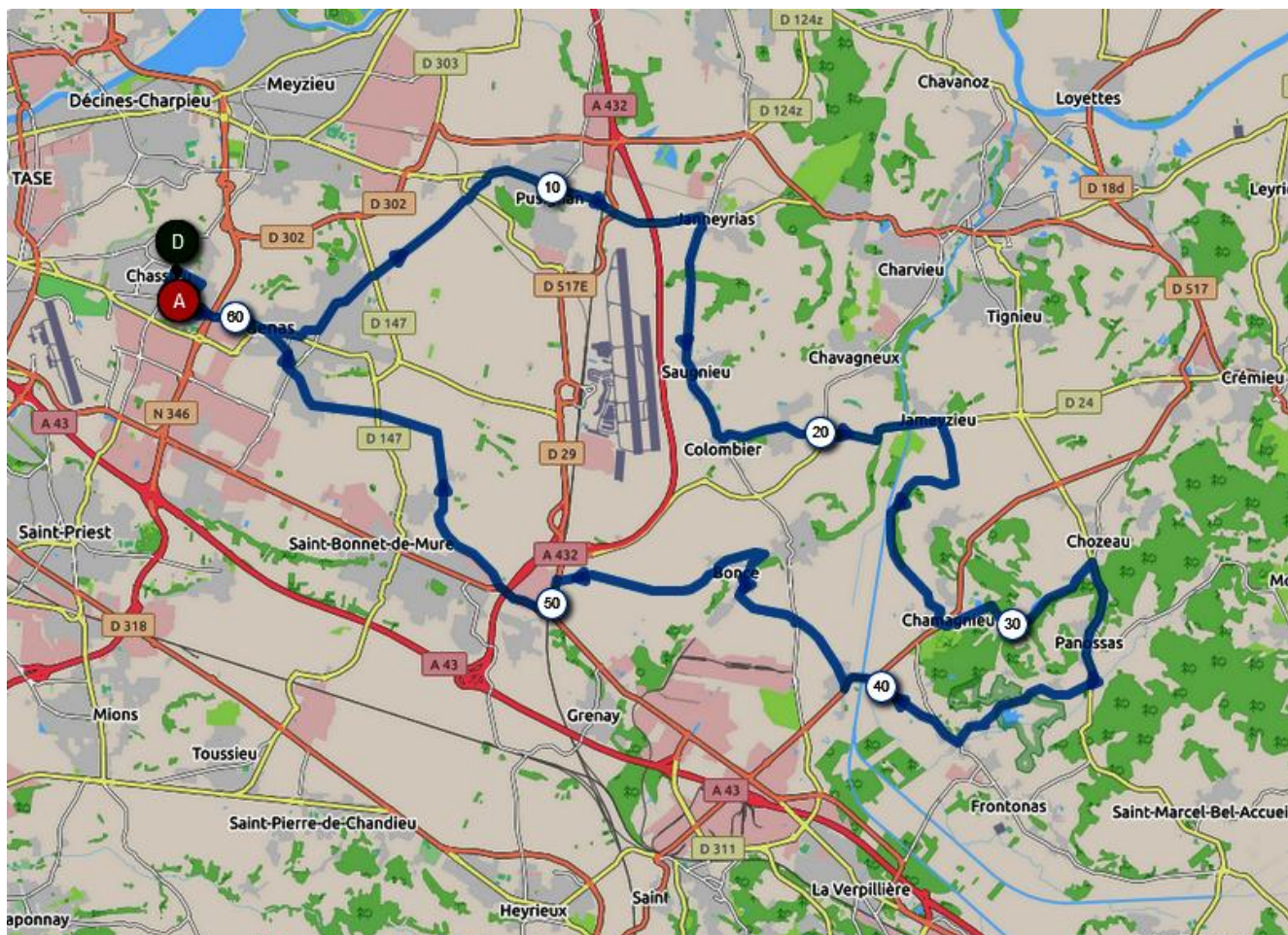

Association Touristique Sportive et Culturelle des Administrations Financières.  
Courriel [cyclo.atscaf69@gmail.com](mailto:cyclo.atscaf69@gmail.com) Site <https://atscaf69.sportsregions.fr/>



# SAMEDI PROCHAIN

20/03/2021

CHASSIEU

75 km <https://www.openrunner.com/r/9832050>

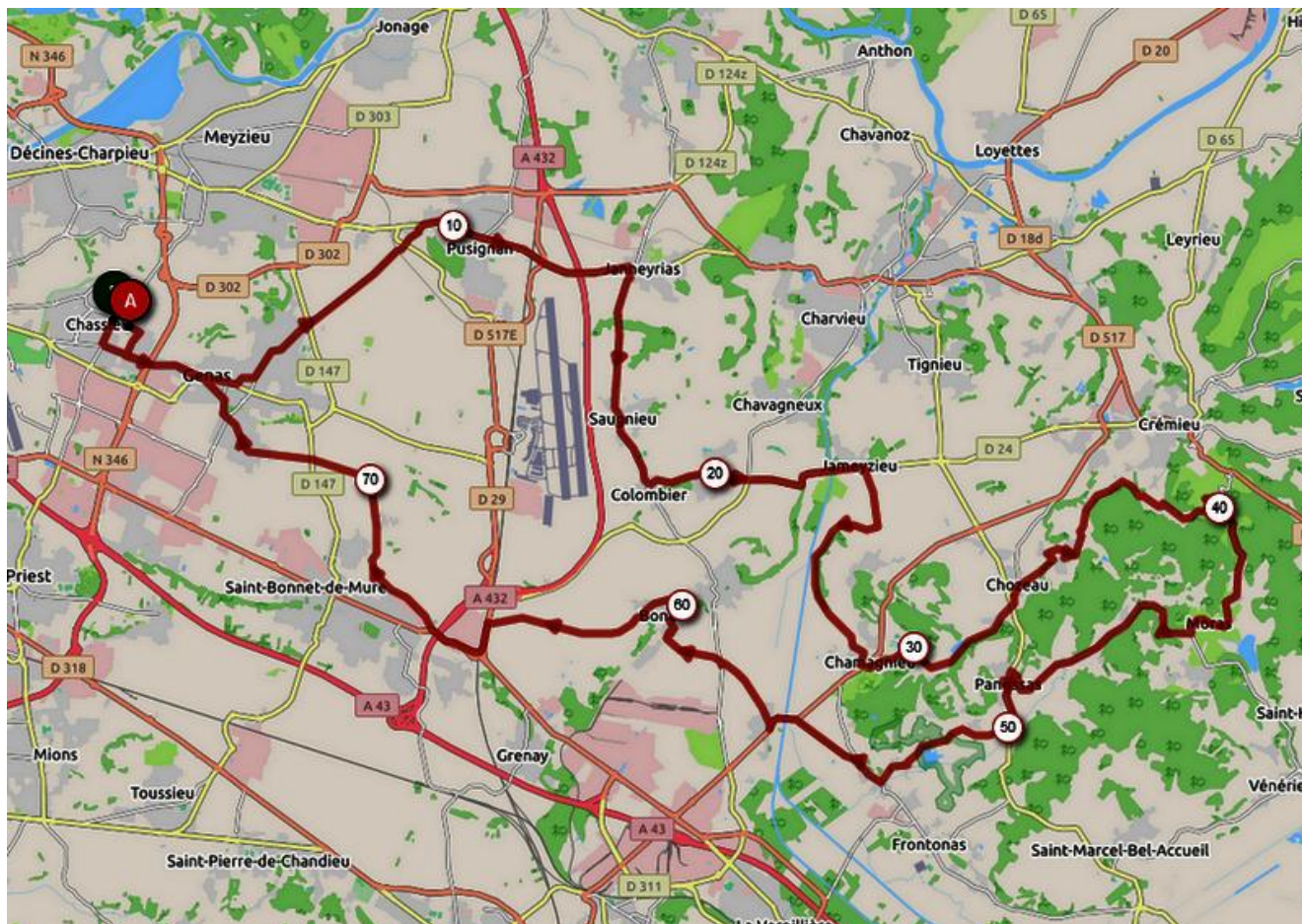

Association Touristique Sportive et Culturelle des Administrations Financières.  
Courriel [cyclo.atscaf69@gmail.com](mailto:cyclo.atscaf69@gmail.com) Site <https://atscaf69.sportsregions.fr/>



# SAMEDI PROCHAIN

20/03/2021

CHASSIEU

90 km <https://www.openrunner.com/r/12332183>

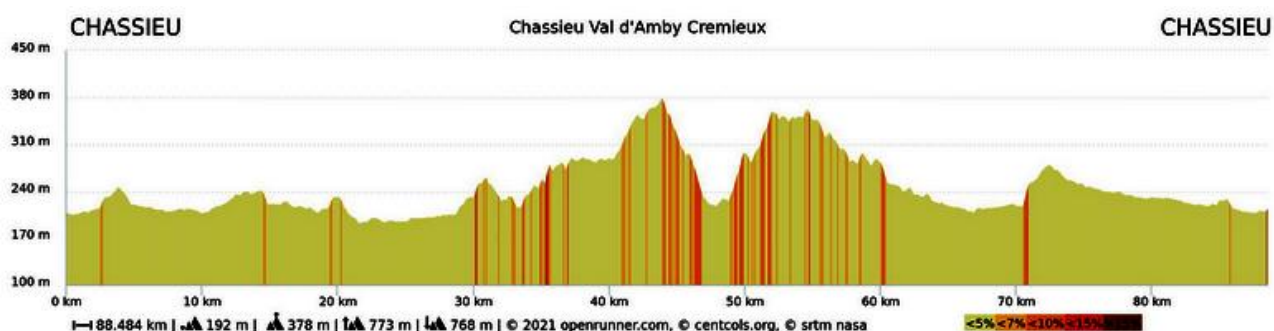
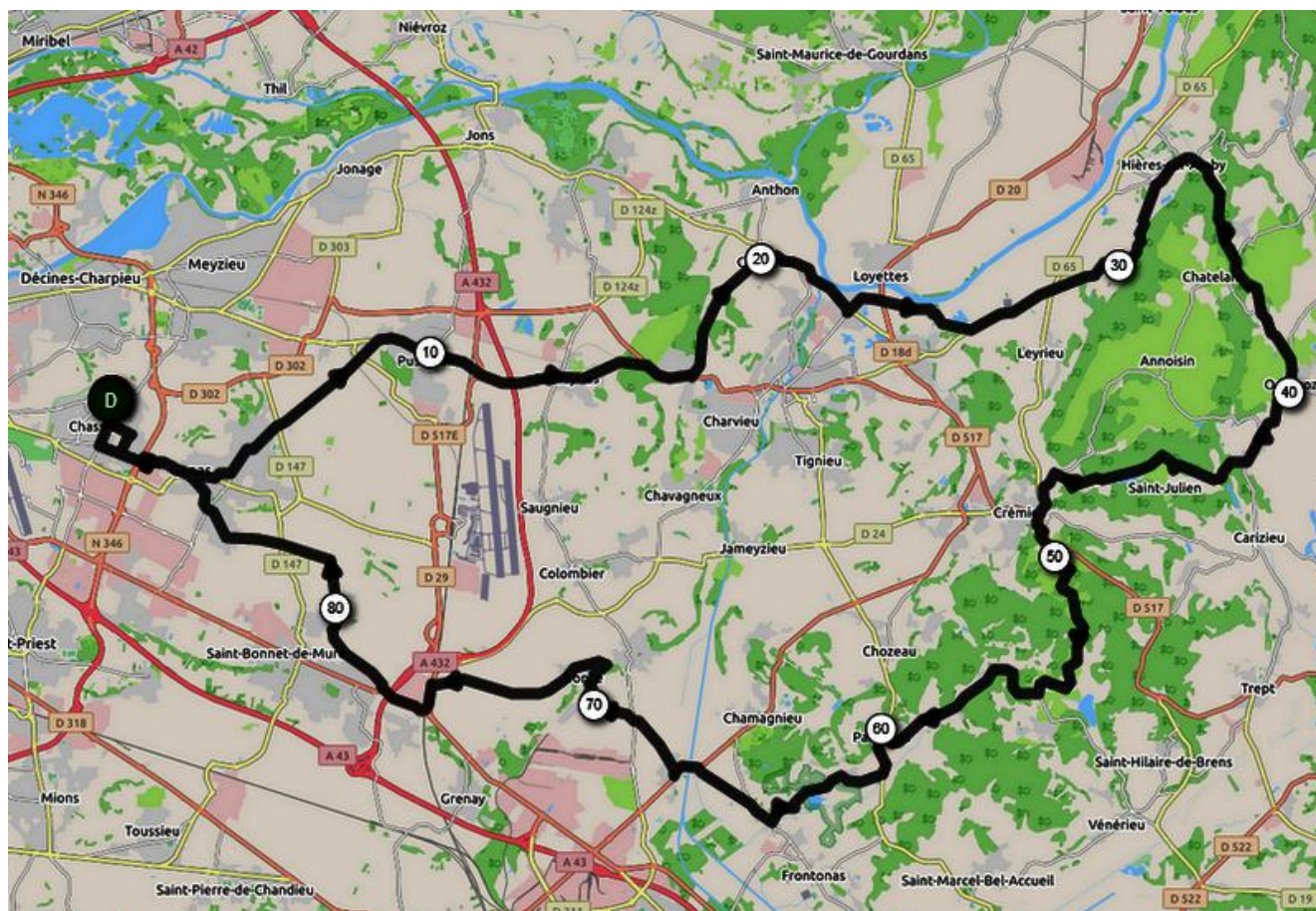

Association Touristique Sportive et Culturelle des Administrations Financières.  
Courriel [cyclo.atscaf69@gmail.com](mailto:cyclo.atscaf69@gmail.com) Site <https://atscaf69.sportsregions.fr/>







# L'AGENDA

## **SORTIES ORGANISEES DANS LE RESPECT DES REGLES SANITAIRES EN COURS DECRETEES PAR LE GOUVERNEMENT**

### **MARS**

#### **SAMEDI 20/03/2021**

Réunion du CODIR à BRON 10h00

Sortie club à CHASSIEU 12h45

#### **SAMEDI 27/03/2021**

ASSEMBLEE GENERALE DU CLUB A BRON 09h00 à 12h00

### **AVRIL**

#### **SAMEDI 03/04/2021**

Sortie club à FEYZIN

#### **SAMEDI 10/04/2021**

Sortie club à SAINT ANDRE DE CORCY

#### **SAMEDI 17/04/2021**

Sortie club à QUINCIEUX

#### **SAMEDI 24/04/2021**

Sortie club à TALUYERS

**En raison des conditions sanitaires actuelles,  
le séjour de remise en forme de Sommières  
est annulé**